OTTO VON GUERICKE UNIVERSITÄT MAGDEBURG

TRANSFERMESSE SACHSEN-ANHALT
21. September 2023

Ausstellung & Technologieangeboten

Übersicht

Automotive und Elektromobilität

Chemie

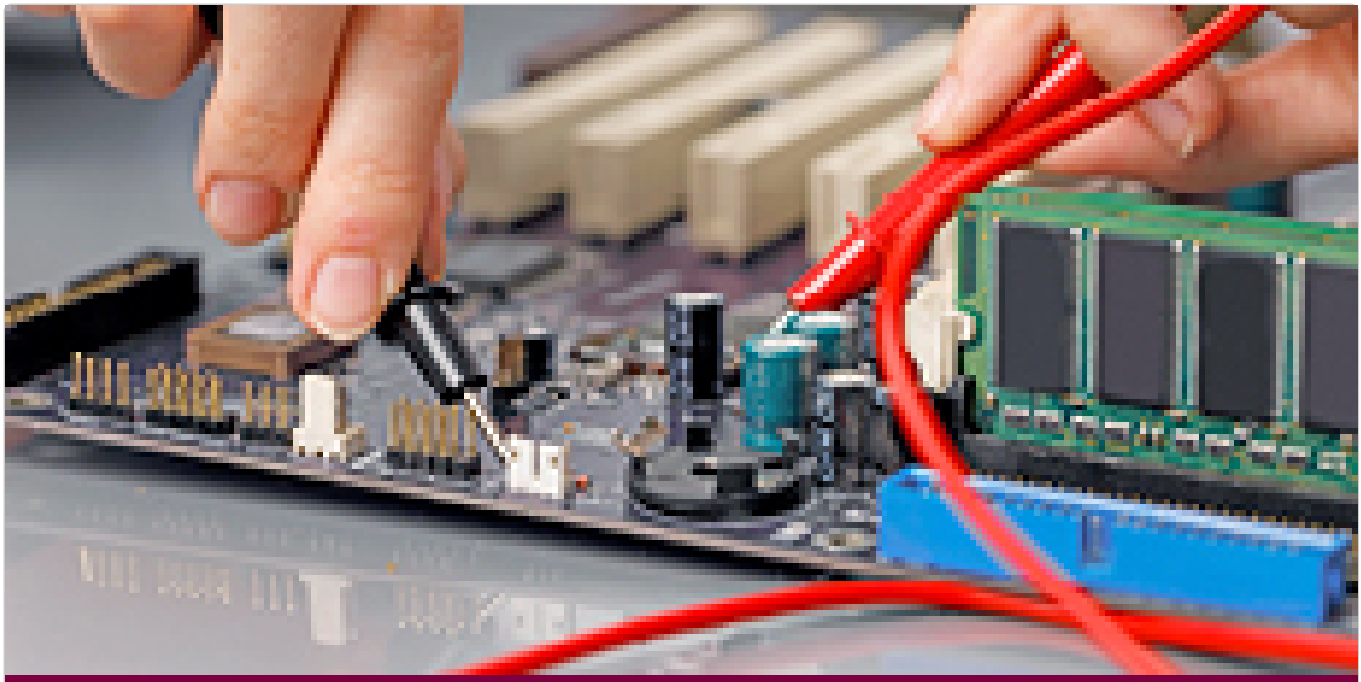

Elektro-, Informations- und Kommunikationstechnik

Energietechnik und Ern. Energien

Gesundheit

Informationsservice und Dienstleistungen

Lebenswissenschaften

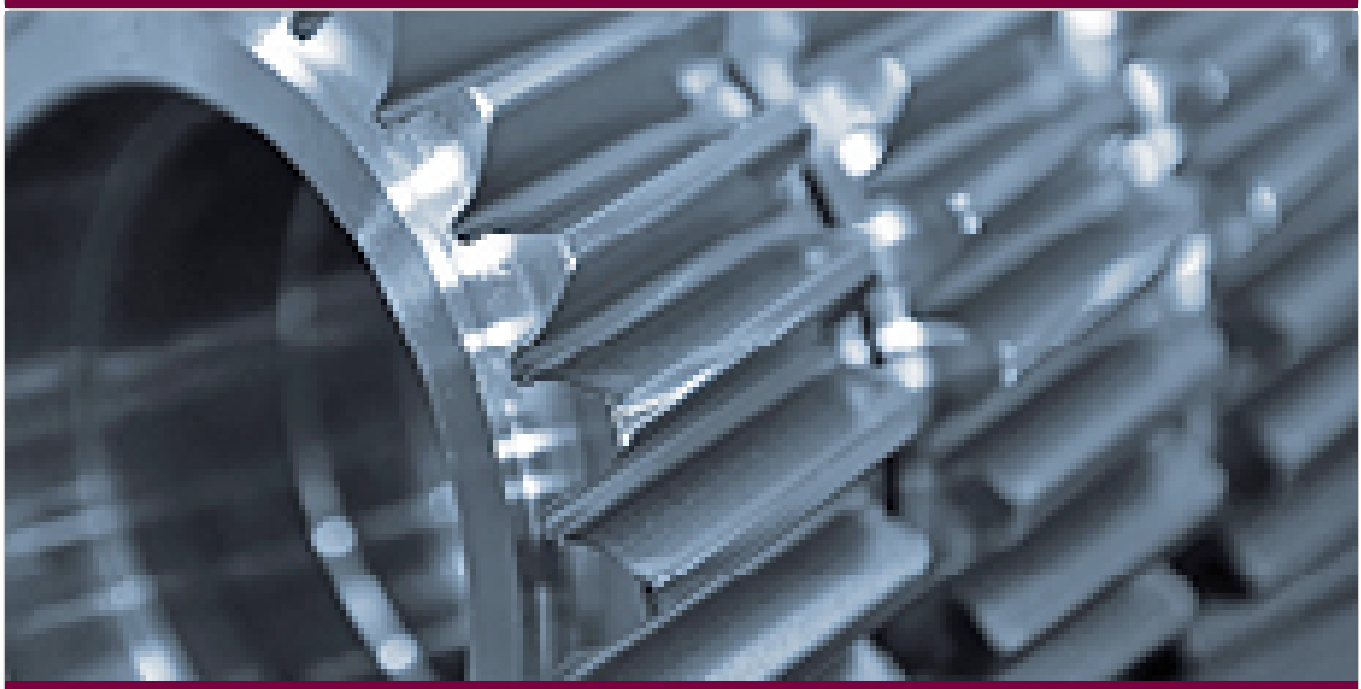

Maschinenbau

Material- und Werkstofftechnik

Medizintechnik

Mobilität (Sonstiges)

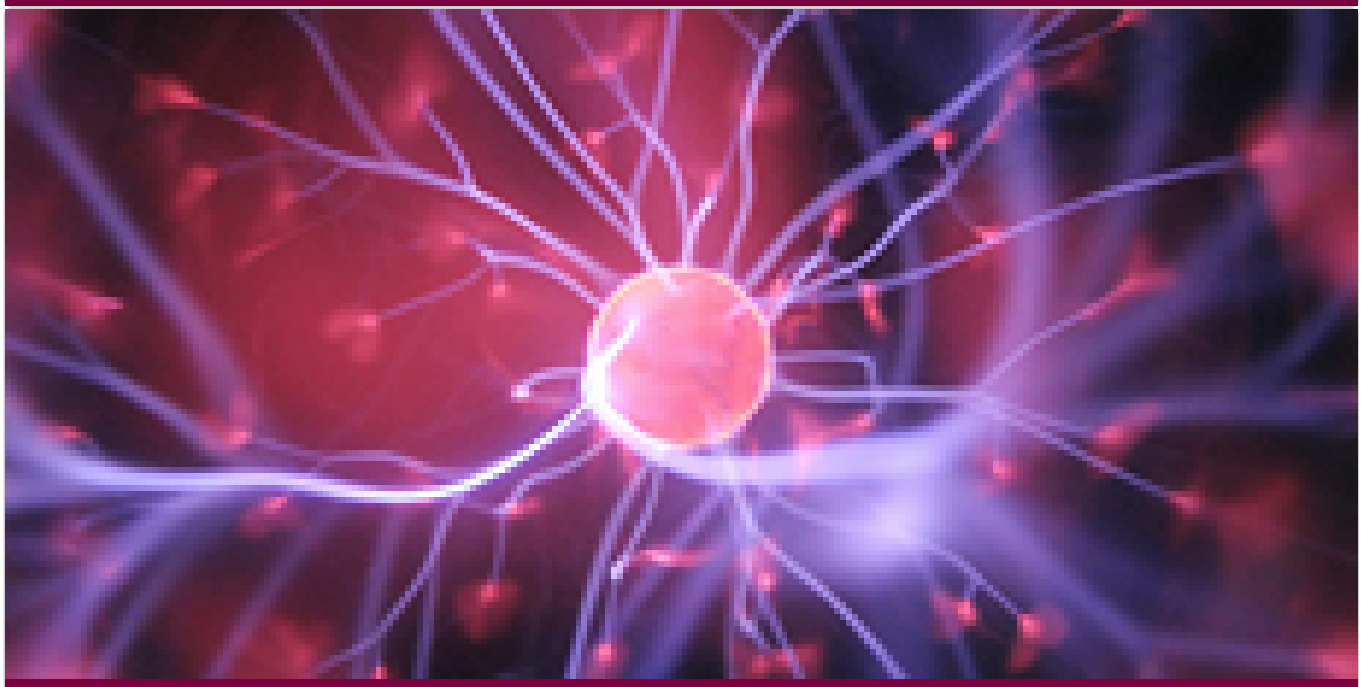

Neurowissenschaften

Pharma

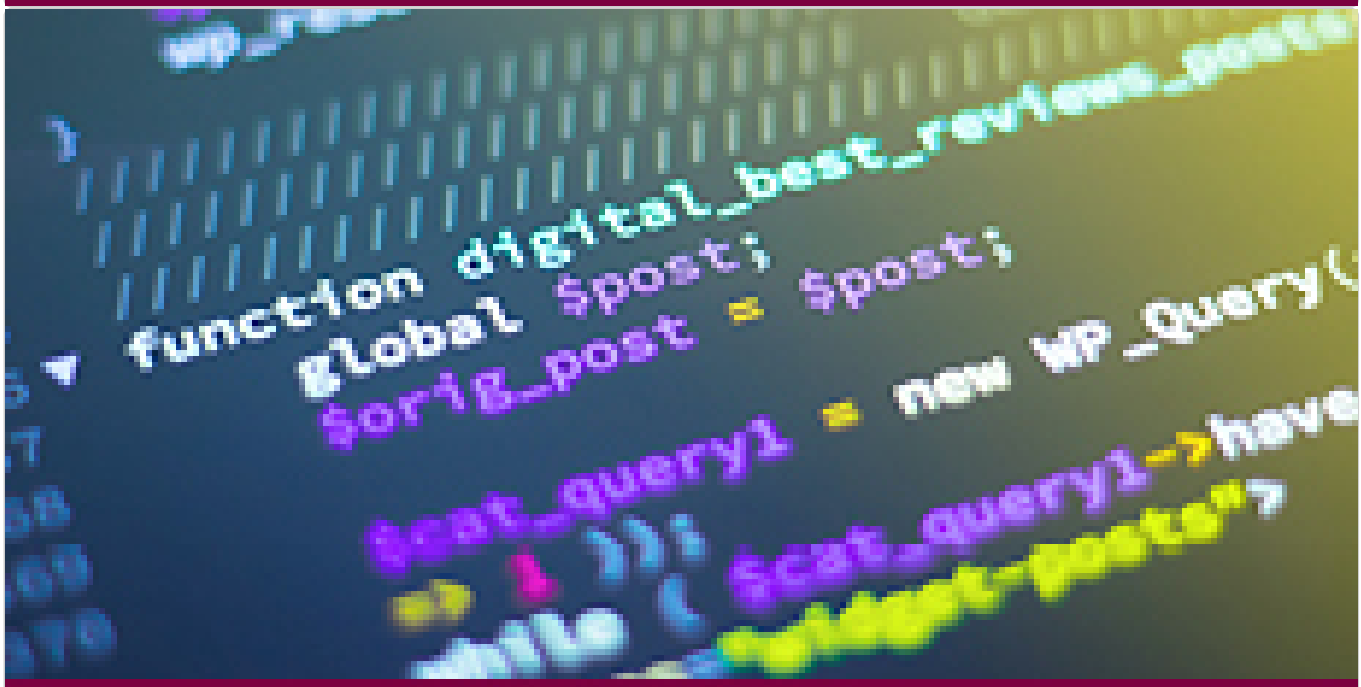

Software und Digital Engineering

Verfahrenstechnik

IQ INNOVATIONSPREIS
MAGDEBURG 2023
Otto von Guericke Award

IQ Innovationspreis

Aktuelle Meldungen

Transfermesse Sachsen-Anhalt 2022 ein Rückblick

Warnhinweis EXPO GUIDE, MULPOR Company, International Fairs Directory und ähnliche dubiose Anbieter

› weitere...